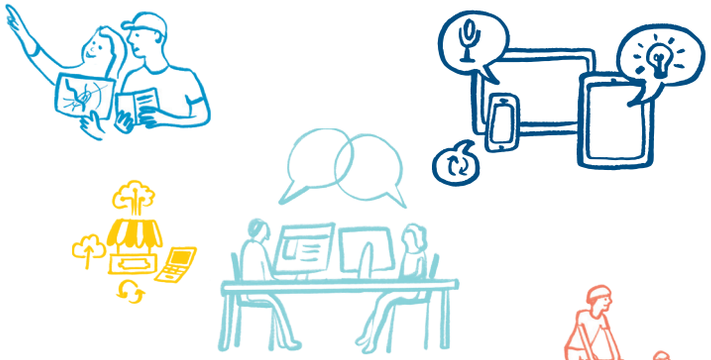

WAS SIND FREIRÄUME?

Die **FREIRÄUME** sind Teil des Förderprojekts „Smarter nachhaltiger Tourismus“ des Verbands Region Rhein-Neckar (VRRN). Der VRRN, der Rhein-Neckar-Kreis und die Stadt Heidelberg arbeiten hier eng zusammen.

Ziel: Digitalisierung und Nachhaltigkeit in der Region zu stärken und gleichwertige Lebensverhältnisse in Stadt und Land zu fördern.

Das Teilprojekt **FREIRÄUME** soll in den teilnehmenden Kommunen multifunktional nutzbare Räumlichkeiten und Begegnungsorte entstehen lassen.

Das Konzept fußt auf **drei Säulen** und soll nicht nur Leerstände und Ortskerne wiederbeleben, sondern auch flexible Arbeitsmöglichkeiten schaffen.

PROJEKTLEITUNG

Landratsamt Rhein-Neckar-Kreis
Stabsstelle Wirtschaftsförderung

Frau Sarah Reisinger
+49 6221 522-1321
s.reisinger@rhein-neckar-kreis.de

Weitere Informationen zu den **FREIRÄUMEN** und den Pilotkommunen erhalten Sie unter

www.deinfoerderprojekt.de/freiraeume

Rhein-Neckar-Kreis

Metropolregion Rhein-Neckar

DAS WIRKT! Smarte und nachhaltige Metropolregion Rhein-Neckar

Gefördert durch:
Bundesministerium für Wohnen, Stadtentwicklung und Bauwesen
aufgrund eines Beschlusses des Deutschen Bundestages

FREIRÄUME

...entdecken:

01

COWORKING

Eine wohnortnahe Alternative zum Homeoffice: Pendlerinnen und Pendler, Freiberufliche und Studierende können hier gut ausgestatte Arbeitsplätze **unabhängig** und zeitlich **flexibel** in gemeinschaftlich genutzten Räumen mieten. In diesem professionellen Umfeld finden sie Gelegenheit zum zusätzlichen Wissensaustausch und sozialen **Kontakt** mit Anderen.

02

SMARTER TOURISMUS

Von der virtuellen Tourismusinformation über Ausstellungen bis hin zu digitalen und virtuellen Erlebnispfaden: **Digitale Techniken** ermöglichen es, den Tourismus in der Region und darüber hinaus besonders **erlebbar** und **anschaulich** zu gestalten.

03

NUTZUNGSOFFENE RÄUME

Ob Yogakurse, Lesungen, Ausstellungen, Treffen der Musikschule oder Repair-Café: Der **Kreativität** sind keine Grenzen gesetzt in den nutzungsoffenen Räumen. Sie richten sich nach den Bedarfen vor Ort und können für Vereine, Gruppen und Veranstaltungen genutzt und bespielt werden.

Die drei Säulen werden kreativ miteinander kombiniert – ganz nach Bedarf und Ideen der Menschen vor Ort!

PILOTKOMMUNEN

Drei Kommunen sind bereits im Projekt aktiv – jede mit einem ganz eigenen, an die Bedingungen vor Ort angepassten Konzept.

EBERBACH

Wiederbelebung mehrerer leerstehender Ladengeschäfte in der Innenstadt

NECKARGEMÜND

Wiederbelebung der Villa Menzer

WILHELMSFELD

Wiederbelebung der Alten Autohalle

MECKESHEIM

Aktivierung von Räumen in der Lobbachhalle